

TI - jPACS

Archivieren von DICOM- Bildern auf CD oder DVD

Bitte installieren Sie die ASPI- Driver (siehe Kapitel 3.3 im Programm -Handbuch) und konfigurieren Sie das interne Brennprogramm (siehe Kapitel 3.4 im Programm -Handbuch) vor dem erstmaligen brennen von CDs.

Schritt 1: Erstellen einer Bildzusammenstellung (CD/DVD-Projekt)

Erstellen Sie eine neue Bildzusammenstellung für die Bilder, die später auf eine CD oder DVD geschrieben werden sollen (CD/DVD-Projekt wie in gängigen Brennprogrammen). (siehe nächste Abbildung)

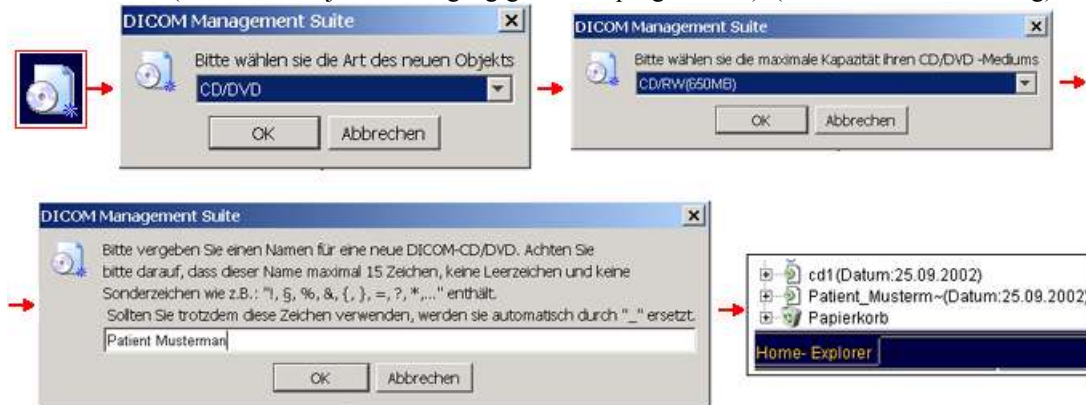

Schritt 2: Einfügen von Bilddaten in eine bestehende Bildzusammenstellung

Sie können einzelne Bilder, Bildverzeichnisse und Bilder eines Patienten oder alle Bilder, die an einem Tag aufgenommen wurden in einer bestimmten Bildzusammenstellung abspeichern. Gehen Sie dazu auf das gewünschte Objekt, markieren es, drücken Sie die rechte Maustaste. Es erscheint ein Menü, in dem Sie die gewünschte Option wählen können (siehe nächste Abbildung)



Schritt 3: Beschreiben einer CD

Überzeugen Sie sich davon, dass sich im CD- bzw. DVD- Rekorder ein geeigneter unbeschriebener Datenträger befindet! Um eine bestehende Bildzusammenstellung (in diesem Fall „cd1“) auf eine CD zu schreiben, müssen Sie diese durch drücken der rechten Maustaste markieren und im daraufhin erscheinenden Menü den Punkt [Brennen von] auswählen.

(siehe nächste Abbildung)



Schritt 4: CD/DVD entfernen

Nach erfolgreicher Archivierung entnehmen Sie bitte das Medium

Wichtiger Hinweis:

Überprüfen Sie bitte unbedingt nach jedem Brennvorgang das beschriebene Medium (CD/DVD) auf einwandfreie Funktion. Somit wird sichergestellt, dass die CD bzw. DVD lesbar und fehlerfrei ist und keine wichtigen Bilddaten durch vorzeitiges Leeren des Papierkorbs verloren gehen.